

INFORME DE GESTIÓN CONTRATO A HONORARIOS

NOMBRE	: Erwin Galvez Alfaro
RUT	:
PERIODO QUE INFORMA:	junio ✓
N° DE BOLETA	: 55 ✓ MONTO BRUTO : 870.427
PROGRAMA participativos	: planificación, gestión y seguimiento de proyectos de inversión social
ITEM	: 215.21.04.004.001 CENTRO DE COSTO: 04.05.54.01 ✓
CARGO	: Ayudante topógrafo SECPLA
FUNCIONES:	<p>Levantamientos topográficos de los proyectos en formulación, definiendo las características geométricas de calles, veredas, soleras accesos vehiculares y determinando el posicionamiento exacto de todas singularidades que conforman el mobiliario urbano.</p>

Actividades del mes

N°	Descripción	Medio verificador
1	<p>Levantamiento la vega</p> <p>Medir calle Antonia López de bello entre Av la paz y nueva Rengifo para determinar superficie total al exterior de la vega. Se mide distancias de línea oficial a solera, calzada, estacionamiento y veredas</p>	planimetría
2	<p>Levantamiento topográfico plaza la serena</p> <p>Ejecutar levantamiento en plaza la serena, para actualizar plazas. Se mide en su totalidad, se determina ubicación de arbolados, soleras, solterillas, calzada, cotas de terreno, postaciones, veredas, cámaras y cualquier elemento significativo dentro de la plaza a medir-</p>	planimetría

<p>3</p>	<p>Levantamiento topográfico el salto #3414</p> <p>Ejecutar levantamiento topográfico en terreno en el salto #3414 dentro y en el exterior de este para determinar emplazamiento y sus deslindes. Además, se midió detalles como postaciones, accesos, niveles de piso, edificaciones, cámaras y cualquier otro elemento singular dentro del tramo en estudio</p>	<p>planimetría</p>
----------	---	--------------------



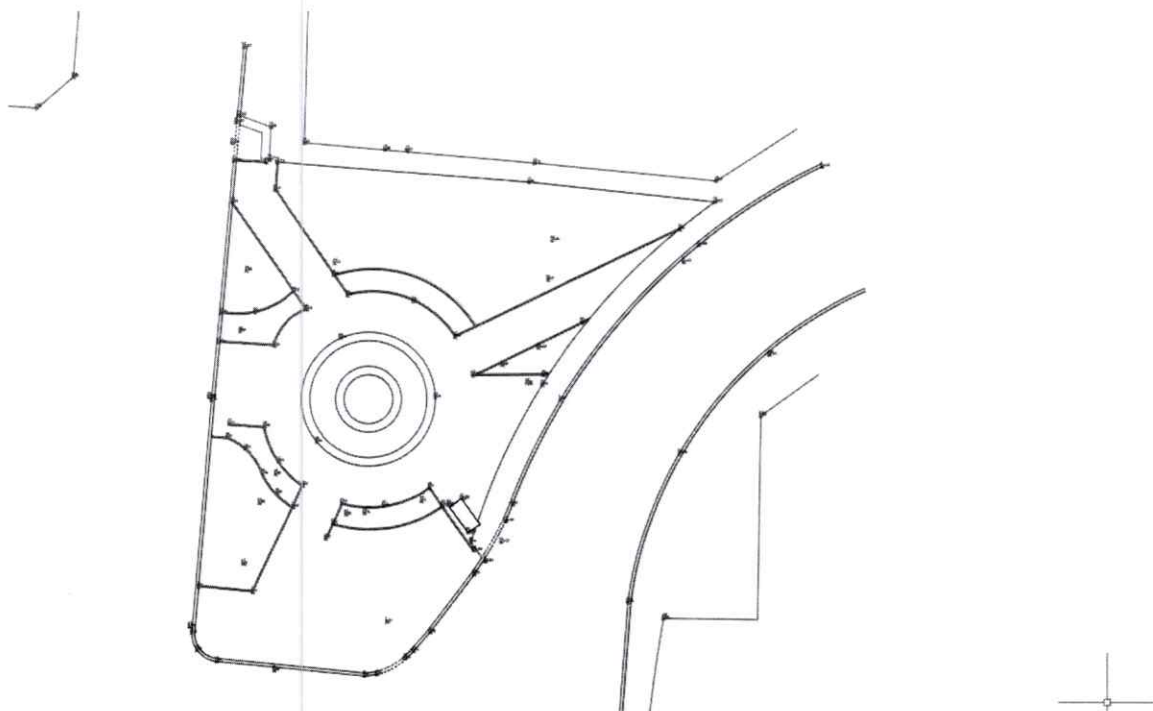
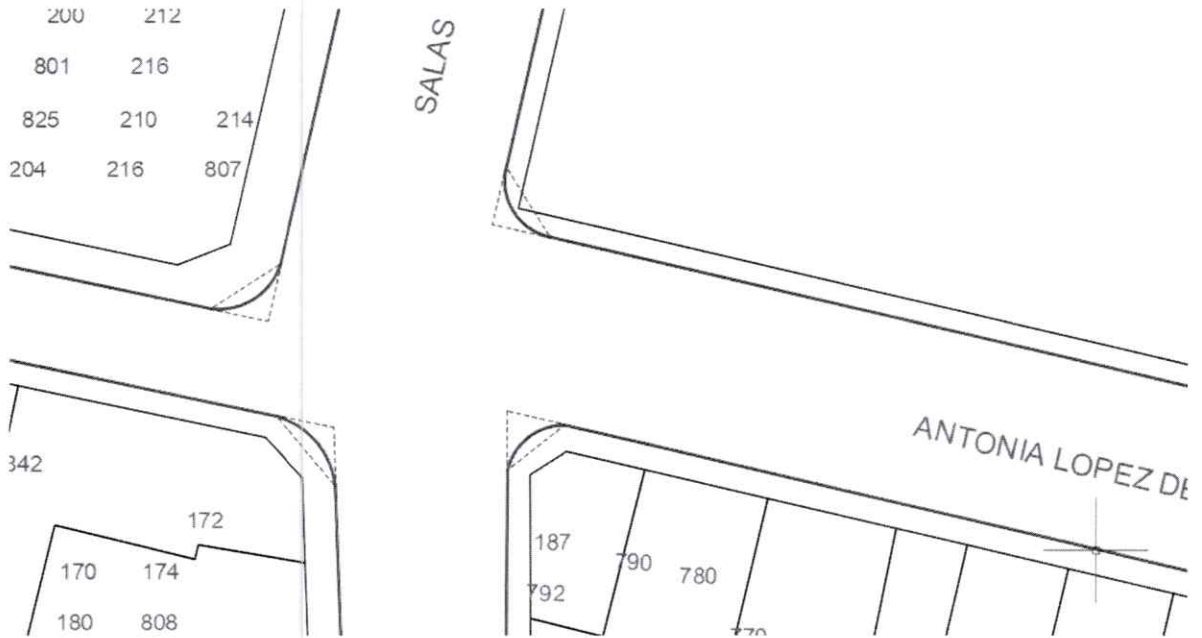

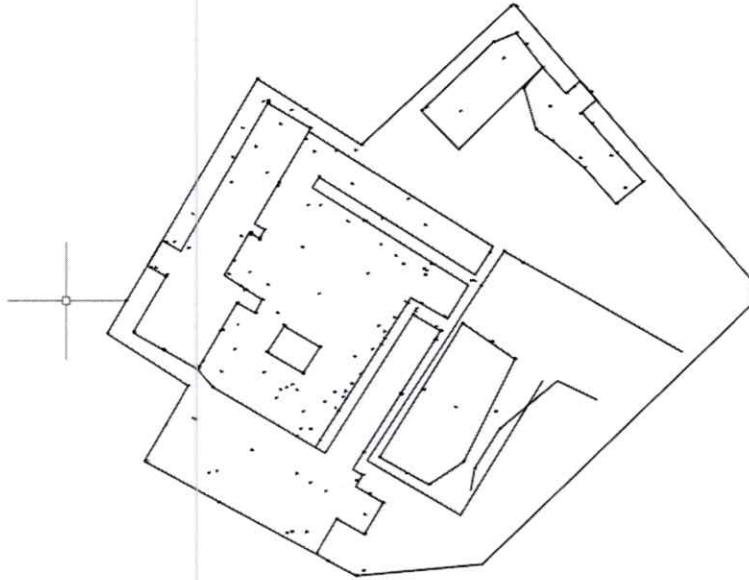



Firmar funcionario



Firma jefe directo

Jefe departamento



Firma Director